

Rapport de mission de repérage des matériaux et produits contenant de l'amiante avant réalisation de travaux

R. 4412-97 modifié par le décret 2012-639 du 4 mai 2012
Norme NF X 46-020

17 AVENUE DE MARECHAL JUIN

MODULE 69LAH0902
77000 MELUN



A \ INFORMATIONS GENERALES

A.1 \ DESIGNATION DU BÂTIMENT

Nature du bâtiment :	LOGEMENTS COLLECTIFS	Adresse :	17 AVENUE DE MARECHAL JUIN 77000 MELUN
Date du permis de construire ou date de construction		Bâtiment :	
Etage :		Porte :	MODULE 69LAH0902
Ref Cadastrale :	NC	Propriété de :	OPH77 10 AVENUE CHARLES PEGUY 77000 MELUN

A.2 \ DESIGNATION DU DONNEUR D'ORDRE

Nom :	OPH77	Documents remis :	
Adresse :	10 AVENUE CHARLES PEGUY 77000 MELUN	Moyens mis à disposition :	

A.3 \ EXECUTION DE LA MISSION

RAPPORT N° :	62LAH0902	Laboratoire d'Analyses :	ITGA
Repérage réalisé le :	12/03/2019	Adresse laboratoire :	3 RUE ARMAND HERPIN LACROIX - CS 46537 35065 RENNES CEDEX
Accompagnateur :		Numéro d'accréditation :	1-5967
Par :	Mostefa BENAOUA	Organisme d'assurance professionnelle :	AXA France
N° certificat :		Adresse assurance :	313 Terrasses de l'Arche 92727 NANTERRE CEDEX
Date d'obtention :		N° de contrat d'assurance :	10158549604
Organisme certificateur		Date de validité :	31/12/2019

B \ CACHET DU DIAGNOSTIQUEUR

FAIT LE 27/03/2019

Cabinet : EXPERT HABITAT & INDUSTRIE INGENIERIE

Nom du responsable : **DEMOULIN Frédéric**

Nom du diagnostiqueur : **Mostefa BENAOUA**



C\ SOMMAIRE

Table des matières

A \ INFORMATIONS GENERALES	2
A.1 \ DESIGNATION DU BÂTIMENT	2
A.2 \ DESIGNATION DU DONNEUR D'ORDRE	2
A.3 \ EXECUTION DE LA MISSION.....	2
B \ CACHET DU DIAGNOSTIQUEUR	2
C \ SOMMAIRE	3
D \ CONCLUSIONS	4
E \ PROGRAMME DE REPERAGE	4
F \ CONDITIONS DE REALISATION DU REPERAGE	7
G \ RAPPORTS PRECEDENTS.....	7
H \ RESULTATS DETAILLES DU REPERAGE	8
ANNEXE 1 – PHOTOS DES ELEMENTS AMIANTES ET/OU NON AMIANTES.....	18
ANNEXE 3 – PROCES VERBAUX D'ANALYSES.....	24
ATTESTATION(S).....	26
CERTIFICAT DE COMPETENCES	26

D \ CONCLUSIONS

Dans le cadre de la mission décrite en tête de rapport, il a été repéré des matériaux et produits contenant de l'amiante

PIECE	ETAGE	ELEMENTS	DESCRIPTIF LABORATOIRE	REPERAGE	Echantillon	METHODE	ETAT	RESULTAT
Séjour	RC	Enduit / Peinture	Peinture non séparable + papier non séparable + enduit plâtreux blanc en vrac avec couche cartonnée	Mur B	62LAH0902P006	RESULTAT ANALYSE	BON ETAT	Amiante détecté (Chrysotile)
Séjour	RC	Enduit / Peinture	Peinture non séparable + papier non séparable + enduit plâtreux blanc en vrac avec couche cartonnée	Mur B	62LAH0902P006	ZPSO	BON ETAT	Amiante détecté (Chrysotile)

JP : Jugement Personnel, ZPSO : Zone présentant des similitudes d'Ouvrage

Liste des locaux non visités concernés par les travaux et justification

PIECE	ETAGE	STATUT DE VISITE
NEANT		

Liste des éléments non inspectés et justification

PIECE	ETAGE	ELEMENTS	REPERAGE	RESULTAT
NEANT				

E \ PROGRAMME DE REPERAGE

PIECES CONCERNEES	PERIMETRE DU REPERAGE	REPERAGE	TRAVAUX	ELEMENTS	Echantillonnage	REMARQUES PARTICULIERES

PIECES CONCERNEES	PERIMETRE DU REPERAGE	REPERAGE	TRAVAUX	ELEMENTS	Echantillonnage	REMARQUES PARTICULIERES
	LOGEMENTS COLLECTIFS		Selon BT			

OFFICE PUBLIC DE L'HABITAT 77		PAGE N° 1
NOM ET ADRESSE DE L'EXPÉDITEUR OFFICE PUBLIC DE L'HABITAT 77 ANT. MELUN PAYS SEINE 10 AVENUE CHARLES PEGUY CS 90074 77002 MELUN CEDEX Tél : 01 64 14 11 11 Siret : 27770001900015		BON DE TRAVAUX 2019 4596 EXPERT HABITAT INGENIERIE 33 BIS BOULEVARD GAMBETTA 3EME ETAGE 78300 POISSY Téléphone 0321734144
Réf. fournisseur F / 5149 Marché n° 2017 4473 1 Provenance EX-MELUN VAL SEINE Objet DIAG	SERVICE SCE MELUN PAYS SEINE ÉMETTEUR LUTGEN MARC	
LOCALISATION Programme 62 MELUN - ALMONT Tranche 1 Ensemble E000 Escalier AH Étage 09 Logement 2 Module 62LAH0902	ADRESSE 17 AVENUE DU ML JUIN 77000 MELUN	

DÉLAI D'EXÉCUTION JOURS **PÉRIODE DU** 08-03-2019 AU 14-03-2019

ARTICLE	DESIGNATION	QUANTITÉ	PRIX UNITAIRE H.T.	TOTAL H.T.
AMI46	REPERAGE AMIANTE AVANT TRAVAUX - TVX D'ENTRETIENS OU RÉPARATIONS ENTRE 1 A	1,00	5,00	5,00
AMI73	ANALYSE EN LABORATOIRE - ANALYSE MET ANALYSE DE 1 A 10 PRELEVEMENTS ISSUS PEINTURE LOGT TYPE F2 FAIENCE SDB CUISINE	10,00	48,00	480,00
TOTAL H.T.				485,00
H.T. ACTUALISE				
COEFFICIENT REGIONAL				
RABAIS				
TOTAL H.T.				
T.V.A. 20,00 %				97,00
TOTAL T.T.C.				582,00

AFFECTATION BUDGÉTAIRE		CODES STRUCTURE ET SCHEMA : TECHNI		
CODE BUDGET	RUBRIQUE	INSTANCES	LIBELLÉ DU POSTE BUDGÉTAIRE	
1 HONAMIA	A760	AME1	ME1	HONORAIRES DIAG AMIANTE
				MONTANT T.T.C. 582,00

AFFECTATION ANALYTIQUE			
CODE BUDGET	REFERENCES PATRIMOINE	REFERENCES OCCUPANT	MONTANT T.T.C.
1 HONAMIA	62 1 E000 AH 62LAH0902 L	38899	582,00

Voir en page 2 la suite du BON DE TRAVAUX 2019 4596

ORIGINAL À CONSERVER PAR LE DESTINATAIRE

ELEMENTS A SONDER OU A ANALYSER NON PRESENTS:

F \ CONDITIONS DE REALISATION DU REPERAGE

Le repérage amiante avant travaux, contient les informations sur la présence d'amiante dans les matériaux et produits du bâtiment afin d'informer les intervenants réalisant des activités ou interventions sur des matériaux et/ou équipements susceptibles de libérer des fibres d'amiante selon la liste citée dans le cadre E.

Il consiste à identifier et localiser, par inspections visuelles et investigations approfondies pouvant être destructives, l'ensemble des matériaux et produits contenant de l'amiante incorporés ou faisant indissociablement corps avec les locaux et les zones de l'immeuble objet des travaux.

Lorsque l'absence de marquages spécifiques ou de documents ne permet pas à l'opérateur de repérage d'attester de la présence ou de la non présence d'amiante dans les matériaux et produits, des prélèvements seront effectués afin de déterminer par analyse la présence ou non d'amiante.

Procédures de prélèvement :

Les prélèvements sur des matériaux ou produits susceptibles de contenir de l'amiante sont réalisés en vertu des dispositions du Code du Travail.

Le matériel de prélèvement est adapté à l'opération à réaliser afin de générer le minimum de poussières. Dans le cas où une émission de poussières est prévisible, le matériau ou produit est mouillé à l'eau à l'endroit du prélèvement (sauf risque électrique) et, si nécessaire, une protection est mise en place au sol ; de même, le point de prélèvement est stabilisé après l'opération (pulvérisation de vernis ou de laque, par exemple).

Pour chaque prélèvement, des outils propres et des gants à usage unique sont utilisés afin d'éliminer tout risque de contamination croisée. Dans tous les cas, les équipements de protection individuelle sont à usage unique.

L'accès à la zone à risque (sphère de 1 à 2 mètres autour du point de prélèvement) est interdit pendant l'opération. Si l'accompagnateur doit s'y tenir, il porte les mêmes équipements de protection individuelle que l'opérateur de repérage.

L'échantillon est immédiatement conditionné, après son prélèvement, dans un double emballage individuel étanche.

Les informations sur toutes les conditions existantes au moment du prélèvement susceptible d'influencer l'interprétation des résultats des analyses (environnement du matériau, contamination éventuelle, etc.) seront, le cas échéant, mentionnées dans la fiche d'identification et de cotation en annexe.

Sens du repérage pour évaluer un local :

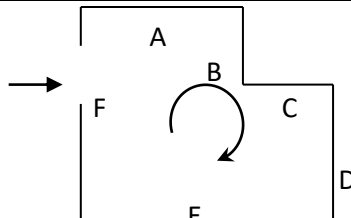

G \ RAPPORTS PRECEDENTS

NEANT

H \ RESULTATS DETAILLES DU REPERAGE

LISTE DES LOCAUX / PARTIES D'IMMEUBLE VISITEES/NON VISITEES CONCERNEES PAR LES TRAVAUX ET JUSTIFICATION

PIECE	ETAGE	JUSTIFICATION	VISITE	TRAVAUX
Salle de bains	RC		OUI	CONCERNEE
Placard	RC		OUI	CONCERNEE
Placard 2	RC		OUI	CONCERNEE
Entrée	RC		OUI	CONCERNEE
Chambre	RC		OUI	CONCERNEE
Séjour	RC		OUI	CONCERNEE
Cuisine	RC		OUI	CONCERNEE
Dégagement	RC		OUI	CONCERNEE
Balcon	RC		OUI	CONCERNEE

DESCRIPTION DES REVETEMENTS EN PLACE AU JOUR DE LA VISITE

PIECE	ETAG E	MUR 1	MUR2	MUR 3	MUR 4	PLANCHE R BAS	PLANCHE R HAUT	PORTE S	FENETRE 1	FENETRE 2
Salle de bains	RC	Béton				Dalle béton	Dalle béton			
Placard	RC	Béton	Plaque de plâtre			Dalle béton	Dalle béton			
Placard 2	RC	Béton	Plaque de plâtre			Dalle béton	Dalle béton			
Entrée	RC	Brique / Enduit	Plaque de plâtre	Béton		Dalle béton	Dalle béton			
Chambre	RC	Plaqué de plâtre	Béton			Dalle béton	Dalle béton			
Séjour	RC	Béton	Périphériques / Doublage (plaque de plâtre + isolant)			Dalle béton	Dalle béton			
Cuisine	RC	Béton	Brique / Enduit			Dalle béton	Dalle béton			
Dégagement	RC	Béton	Brique / Enduit			Dalle béton	Dalle béton			
Balcon	RC					Dalle béton				

LA LISTE DES MATERIAUX OU PRODUITS CONTENANT DE L'AMIANTE, SUR ZONE DE SIMILITUDE D'OUVRAGE ET SUR JUGEMENT PERSONNEL

PIECE	ETAGE	ELEMENTS	DESRIPTIF LABORATOIRE	Echantillon	REPERAGE	ETAT	RESULTAT	METHODE
-------	-------	----------	-----------------------	-------------	----------	------	----------	---------

PIECE	ETAGE	ELEMENTS	DESCRIPTIF LABORATOIRE	Echantillon	REPERAGE	ETAT	RESULTAT	METHODE
Séjour	RC	Enduit / Peinture	Peinture non séparable + papier non séparable + enduit plâtreux blanc en vrac avec couche cartonnée	62LAH0902P006	Mur B	BON ETAT	Amiante détecté (Chrysotile)	ZPSO

JP : Jugement Personnel, ZPSO : Zone présentant des similitudes d'Ouvrage

LA LISTE DES MATERIAUX OU PRODUITS CONTENANT DE L'AMIANTE, APRES ANALYSE

PIECE	ETAGE	ELEMENTS	DESCRIPTIF LABORATOIRE	Echantillon	REPERAGE	ETAT	RESULTAT
Séjour	RC	Enduit / Peinture	Peinture non séparable + papier non séparable + enduit plâtreux blanc en vrac avec couche cartonnée	62LAH0902P006	Mur B	BON ETAT	Amiante détecté (Chrysotile)

JP : Jugement Personnel, ZPSO : Zone présentant des similitudes d'Ouvrage

LA LISTE DES MATERIAUX SUSCEPTIBLES DE CONTENIR DE L'AMIANTE, MAIS N'EN CONTENANT PAS.

PIECE	ETAGE	ELEMENTS	DESCRIPTIF LABORATOIRE	Echantillon	REPERAGE	ETAT	RESULTAT	METHODE
Salle de bains	RC	Colle faïence	Carrelage	62LAH0902P001	Mur A	BON ETAT	Fr1:Amiante non détecté	RESULTAT ANALYSE
Salle de bains	RC	Colle faïence	Colle grise	62LAH0902P001	Mur A	BON ETAT	Fr2:Amiante non détecté	RESULTAT ANALYSE
Salle de bains	RC	Enduit / Peinture	Peintures multiples non séparable + enduit plâtreux blanc en vrac	62LAH0902P002	Plafond	BON ETAT	Amiante non détecté	RESULTAT ANALYSE
Entrée	RC	Enduit / Peinture	Papier peint non séparable + peinture non séparable + enduit plâtreux blanc en vrac	62LAH0902P003	Mur A	BON ETAT	Amiante non détecté	RESULTAT ANALYSE
Placard 2	RC	Enduit / Peinture	Papier peint non séparable + enduit plâtreux blanc en vrac avec couche cartonnée	62LAH0902P004	Mur D	BON ETAT	Amiante non détecté	RESULTAT ANALYSE

PIECE	ETAGE	ELEMENTS	DESCRIPTIF LABORATOIRE	Echantillon	REPERAGE	ETAT	RESULTAT	METHODE
Entrée	RC	Enduit / Peinture	Peinture non séparable + enduit plâtreux blanc en vrac	62LAH0902P005	Plafond	BON ETAT	Amiante non détecté	RESULTAT ANALYSE
Séjour	RC	Enduit / Peinture béton	Matériau compact gris hétérogène	62LAH0902P007	Mur C	BON ETAT	Fr1:Amiante non détecté	RESULTAT ANALYSE
Séjour	RC	Enduit / Peinture béton	Peinture non séparable + enduit plâtreux blanc	62LAH0902P007	Mur C	BON ETAT	Fr2:Amiante non détecté	RESULTAT ANALYSE
Cuisine	RC	Enduit / Peinture	Peintures multiples non séparable + enduit plâtreux blanc en vrac non séparable + matériau gris en vrac	62LAH0902P008	Mur C	BON ETAT	Amiante non détecté	RESULTAT ANALYSE
Cuisine	RC	Enduit / Peinture béton	Peintures multiples non séparable + enduit plâtreux blanc en vrac	62LAH0902P009	Mur A	BON ETAT	Amiante non détecté	RESULTAT ANALYSE
Salle de bains	RC	Enduit / Peinture	Peintures multiples non séparable + enduit plâtreux blanc en vrac	62LAH0902P002	Plafond	BON ETAT	Amiante non détecté	ZPSO
Cuisine	RC	Enduit / Peinture	Peintures multiples non séparable + enduit plâtreux blanc en vrac	62LAH0902P002	Plafond	BON ETAT	Amiante non détecté	ZPSO
Placard	RC	Enduit / Peinture	Peinture non séparable + enduit plâtreux blanc en vrac	62LAH0902P005	Plafond	BON ETAT	Amiante non détecté	ZPSO
Placard 2	RC	Enduit / Peinture	Peinture non séparable + enduit plâtreux blanc en vrac	62LAH0902P005	Plafond	BON ETAT	Amiante non détecté	ZPSO
Entrée	RC	Enduit / Peinture	Peinture non séparable + enduit plâtreux blanc en vrac	62LAH0902P005	Plafond	BON ETAT	Amiante non détecté	ZPSO

PIECE	ETAGE	ELEMENTS	DESCRIPTIF LABORATOIRE	Echantillon	REPERAGE	ETAT	RESULTAT	METHODE
Chambre	RC	Enduit / Peinture	Peinture non séparable + enduit plâtreux blanc en vrac	62LAH0902P005	Plafond	BON ETAT	Amiante non détecté	ZPSO
Séjour	RC	Enduit / Peinture	Peinture non séparable + enduit plâtreux blanc en vrac	62LAH0902P005	Plafond	BON ETAT	Amiante non détecté	ZPSO
Dégagement	RC	Enduit / Peinture	Peinture non séparable + enduit plâtreux blanc en vrac	62LAH0902P005	Plafond	BON ETAT	Amiante non détecté	ZPSO
Salle de bains	RC	Colle faïence	Carrelage	62LAH0902P001	Mur A	BON ETAT	Fr1:Amiante non détecté	ZPSO
Salle de bains	RC	Colle faïence	Colle grise	62LAH0902P001	Mur A	BON ETAT	Fr2:Amiante non détecté	ZPSO
Salle de bains	RC	Colle faïence	Carrelage	62LAH0902P001	Mur B	BON ETAT	Fr1:Amiante non détecté	ZPSO
Salle de bains	RC	Colle faïence	Colle grise	62LAH0902P001	Mur B	BON ETAT	Fr2:Amiante non détecté	ZPSO
Salle de bains	RC	Colle faïence	Carrelage	62LAH0902P001	Mur C	BON ETAT	Fr1:Amiante non détecté	ZPSO
Salle de bains	RC	Colle faïence	Colle grise	62LAH0902P001	Mur C	BON ETAT	Fr2:Amiante non détecté	ZPSO
Salle de bains	RC	Colle faïence	Carrelage	62LAH0902P001	Mur D	BON ETAT	Fr1:Amiante non détecté	ZPSO
Salle de bains	RC	Colle faïence	Colle grise	62LAH0902P001	Mur D	BON ETAT	Fr2:Amiante non détecté	ZPSO
Entrée	RC	Enduit / Peinture	Papier peint non séparable + peinture non séparable + enduit plâtreux blanc en vrac	62LAH0902P003	Mur A	BON ETAT	Amiante non détecté	ZPSO
Dégagement	RC	Enduit / Peinture	Papier peint non séparable + peinture non séparable + enduit plâtreux blanc en vrac	62LAH0902P003	Mur D	BON ETAT	Amiante non détecté	ZPSO
Placard 2	RC	Enduit / Peinture	Papier peint non séparable + enduit plâtreux blanc en vrac avec couche cartonnée	62LAH0902P004	Mur B	BON ETAT	Amiante non détecté	ZPSO

PIECE	ETAGE	ELEMENTS	DESCRIPTIF LABORATOIRE	Echantillon	REPERAGE	ETAT	RESULTAT	METHODE
Placard 2	RC	Enduit / Peinture	Papier peint non séparable + enduit plâtreux blanc en vrac avec couche cartonnée	62LAH0902P004	Mur C	BON ETAT	Amiante non détecté	ZPSO
Placard 2	RC	Enduit / Peinture	Papier peint non séparable + enduit plâtreux blanc en vrac avec couche cartonnée	62LAH0902P004	Mur D	BON ETAT	Amiante non détecté	ZPSO
Entrée	RC	Enduit / Peinture	Papier peint non séparable + enduit plâtreux blanc en vrac avec couche cartonnée	62LAH0902P004	Mur B	BON ETAT	Amiante non détecté	ZPSO
Chambre	RC	Enduit / Peinture	Papier peint non séparable + enduit plâtreux blanc en vrac avec couche cartonnée	62LAH0902P004	Mur A	BON ETAT	Amiante non détecté	ZPSO
Chambre	RC	Enduit / Peinture	Papier peint non séparable + enduit plâtreux blanc en vrac avec couche cartonnée	62LAH0902P004	Mur B	BON ETAT	Amiante non détecté	ZPSO
Placard	RC	Enduit / Peinture béton	Matériau compact gris hétérogène	62LAH0902P007	Mur A	BON ETAT	Fr1:Amiante non détecté	ZPSO
Placard	RC	Enduit / Peinture béton	Peinture non séparable + enduit plâtreux blanc	62LAH0902P007	Mur A	BON ETAT	Fr2:Amiante non détecté	ZPSO
Placard	RC	Enduit / Peinture béton	Matériau compact gris hétérogène	62LAH0902P007	Mur B	BON ETAT	Fr1:Amiante non détecté	ZPSO
Placard	RC	Enduit / Peinture béton	Peinture non séparable + enduit plâtreux blanc	62LAH0902P007	Mur B	BON ETAT	Fr2:Amiante non détecté	ZPSO

PIECE	ETAGE	ELEMENTS	DESCRIPTIF LABORATOIRE	Echantillon	REPERAGE	ETAT	RESULTAT	METHODE
Placard	RC	Enduit / Peinture béton	Matériau compact gris hétérogène	62LAH0902P007	Mur C	BON ETAT	Fr1:Amiante non détecté	ZPSO
Placard	RC	Enduit / Peinture béton	Peinture non séparable + enduit plâtreux blanc	62LAH0902P007	Mur C	BON ETAT	Fr2:Amiante non détecté	ZPSO
Placard 2	RC	Enduit / Peinture béton	Matériau compact gris hétérogène	62LAH0902P007	Mur A	BON ETAT	Fr1:Amiante non détecté	ZPSO
Placard 2	RC	Enduit / Peinture béton	Peinture non séparable + enduit plâtreux blanc	62LAH0902P007	Mur A	BON ETAT	Fr2:Amiante non détecté	ZPSO
Entrée	RC	Enduit / Peinture béton	Matériau compact gris hétérogène	62LAH0902P007	Mur C	BON ETAT	Fr1:Amiante non détecté	ZPSO
Entrée	RC	Enduit / Peinture béton	Peinture non séparable + enduit plâtreux blanc	62LAH0902P007	Mur C	BON ETAT	Fr2:Amiante non détecté	ZPSO
Entrée	RC	Enduit / Peinture béton	Matériau compact gris hétérogène	62LAH0902P007	Mur D	BON ETAT	Fr1:Amiante non détecté	ZPSO
Entrée	RC	Enduit / Peinture béton	Peinture non séparable + enduit plâtreux blanc	62LAH0902P007	Mur D	BON ETAT	Fr2:Amiante non détecté	ZPSO
Chambre	RC	Enduit / Peinture béton	Matériau compact gris hétérogène	62LAH0902P007	Mur C	BON ETAT	Fr1:Amiante non détecté	ZPSO
Chambre	RC	Enduit / Peinture béton	Peinture non séparable + enduit plâtreux blanc	62LAH0902P007	Mur C	BON ETAT	Fr2:Amiante non détecté	ZPSO
Chambre	RC	Enduit / Peinture béton	Matériau compact gris hétérogène	62LAH0902P007	Mur D	BON ETAT	Fr1:Amiante non détecté	ZPSO
Chambre	RC	Enduit / Peinture béton	Peinture non séparable + enduit plâtreux blanc	62LAH0902P007	Mur D	BON ETAT	Fr2:Amiante non détecté	ZPSO
Chambre	RC	Enduit / Peinture béton	Matériau compact gris hétérogène	62LAH0902P007	Mur E	BON ETAT	Fr1:Amiante non détecté	ZPSO
Chambre	RC	Enduit / Peinture béton	Peinture non séparable + enduit plâtreux blanc	62LAH0902P007	Mur E	BON ETAT	Fr2:Amiante non détecté	ZPSO

PIECE	ETAGE	ELEMENTS	DESCRIPTIF LABORATOIRE	Echantillon	REPERAGE	ETAT	RESULTAT	METHODE
Chambre	RC	Enduit / Peinture béton	Matériau compact gris hétérogène	62LAH0902P007	Mur F	BON ETAT	Fr1:Amiante non détecté	ZPSO
Chambre	RC	Enduit / Peinture béton	Peinture non séparable + enduit plâtreux blanc	62LAH0902P007	Mur F	BON ETAT	Fr2:Amiante non détecté	ZPSO
Séjour	RC	Enduit / Peinture béton	Matériau compact gris hétérogène	62LAH0902P007	Mur A	BON ETAT	Fr1:Amiante non détecté	ZPSO
Séjour	RC	Enduit / Peinture béton	Peinture non séparable + enduit plâtreux blanc	62LAH0902P007	Mur A	BON ETAT	Fr2:Amiante non détecté	ZPSO
Séjour	RC	Enduit / Peinture béton	Matériau compact gris hétérogène	62LAH0902P007	Mur C	BON ETAT	Fr1:Amiante non détecté	ZPSO
Séjour	RC	Enduit / Peinture béton	Peinture non séparable + enduit plâtreux blanc	62LAH0902P007	Mur C	BON ETAT	Fr2:Amiante non détecté	ZPSO
Séjour	RC	Enduit / Peinture béton	Matériau compact gris hétérogène	62LAH0902P007	Mur D	BON ETAT	Fr1:Amiante non détecté	ZPSO
Séjour	RC	Enduit / Peinture béton	Peinture non séparable + enduit plâtreux blanc	62LAH0902P007	Mur D	BON ETAT	Fr2:Amiante non détecté	ZPSO
Dégagement	RC	Enduit / Peinture béton	Matériau compact gris hétérogène	62LAH0902P007	Mur A	BON ETAT	Fr1:Amiante non détecté	ZPSO
Dégagement	RC	Enduit / Peinture béton	Peinture non séparable + enduit plâtreux blanc	62LAH0902P007	Mur A	BON ETAT	Fr2:Amiante non détecté	ZPSO
Dégagement	RC	Enduit / Peinture béton	Matériau compact gris hétérogène	62LAH0902P007	Mur B	BON ETAT	Fr1:Amiante non détecté	ZPSO
Dégagement	RC	Enduit / Peinture béton	Peinture non séparable + enduit plâtreux blanc	62LAH0902P007	Mur B	BON ETAT	Fr2:Amiante non détecté	ZPSO
Dégagement	RC	Enduit / Peinture béton	Matériau compact gris hétérogène	62LAH0902P007	Mur C	BON ETAT	Fr1:Amiante non détecté	ZPSO
Dégagement	RC	Enduit / Peinture béton	Peinture non séparable + enduit plâtreux blanc	62LAH0902P007	Mur C	BON ETAT	Fr2:Amiante non détecté	ZPSO

PIECE	ETAGE	ELEMENTS	DESCRIPTIF LABORATOIRE	Echantillon	REPERAGE	ETAT	RESULTAT	METHODE
Cuisine	RC	Enduit / Peinture	Peintures multiples non séparable + enduit plâtreux blanc en vrac non séparable + matériau gris en vrac	62LAH0902P008	Mur C	BON ETAT	Amiante non détecté	ZPSO
Salle de bains	RC	Enduit / Peinture béton	Peintures multiples non séparable + enduit plâtreux blanc en vrac	62LAH0902P009	Mur A	BON ETAT	Amiante non détecté	ZPSO
Salle de bains	RC	Enduit / Peinture béton	Peintures multiples non séparable + enduit plâtreux blanc en vrac	62LAH0902P009	Mur B	BON ETAT	Amiante non détecté	ZPSO
Salle de bains	RC	Enduit / Peinture béton	Peintures multiples non séparable + enduit plâtreux blanc en vrac	62LAH0902P009	Mur C	BON ETAT	Amiante non détecté	ZPSO
Salle de bains	RC	Enduit / Peinture béton	Peintures multiples non séparable + enduit plâtreux blanc en vrac	62LAH0902P009	Mur D	BON ETAT	Amiante non détecté	ZPSO
Cuisine	RC	Enduit / Peinture béton	Peintures multiples non séparable + enduit plâtreux blanc en vrac	62LAH0902P009	Mur A	BON ETAT	Amiante non détecté	ZPSO
Cuisine	RC	Enduit / Peinture béton	Peintures multiples non séparable + enduit plâtreux blanc en vrac	62LAH0902P009	Mur B	BON ETAT	Amiante non détecté	ZPSO
Cuisine	RC	Enduit / Peinture béton	Peintures multiples non séparable + enduit plâtreux blanc en vrac	62LAH0902P009	Mur D	BON ETAT	Amiante non détecté	ZPSO

JP : Jugement Personnel, ZPSO : Zone présentant des similitudes d'Ouvrage

ANNEXE 1 – PHOTOS DES ELEMENTS AMIANTES ET/OU NON AMIANTES

PRELEVEMENT : 62LAH0902P001			
NOM DU CLIENT	NUMERO DU DOSSIER		PIECE OU LOCAL
OPH77	62LAH0902 12/03/2019		Salle de bains (RC)
ELEMENT	DESCRIPTIF DU LABORATOIRE	DATE DE PRELEVEMENT	NOM DE L'OPERATEUR
Colle faïence	Carrelage	12/03/2019	BENAOUDA Mostefa
LOCALISATION		RESULTAT	
Mur A		Fr1:Amiante non détecté	

EMPLACEMENT



PRELEVEMENT : 62LAH0902P001			
NOM DU CLIENT	NUMERO DU DOSSIER		PIECE OU LOCAL
OPH77	62LAH0902 12/03/2019		Salle de bains (RC)
ELEMENT	DESCRIPTIF DU LABORATOIRE	DATE DE PRELEVEMENT	NOM DE L'OPERATEUR
Colle faïence	Colle grise	12/03/2019	BENAOUDA Mostefa
LOCALISATION		RESULTAT	
Mur A		Fr2:Amiante non détecté	

EMPLACEMENT



PRELEVEMENT : 62LAH0902P002			
NOM DU CLIENT	NUMERO DU DOSSIER	PIECE OU LOCAL	
OPH77	62LAH0902 12/03/2019	Salle de bains (RC)	
ELEMENT	DESCRIPTIF DU LABORATOIRE	DATE DE PRELEVEMENT	NOM DE L'OPERATEUR
Enduit / Peinture	Peintures multiples non séparable + enduit plâtreux blanc en vrac	12/03/2019	BENAOUDA Mostefa
LOCALISATION		RESULTAT	
Plafond		Amiante non détecté	

EMPLACEMENT



PRELEVEMENT : 62LAH0902P003			
NOM DU CLIENT	NUMERO DU DOSSIER	PIECE OU LOCAL	
OPH77	62LAH0902 12/03/2019	Entrée (RC)	
ELEMENT	DESCRIPTIF DU LABORATOIRE	DATE DE PRELEVEMENT	NOM DE L'OPERATEUR
Enduit / Peinture	Papier peint non séparable + peinture non séparable + enduit plâtreux blanc en vrac	12/03/2019	BENAOUDA Mostefa
LOCALISATION		RESULTAT	
Mur A		Amiante non détecté	

EMPLACEMENT



PRELEVEMENT : 62LAH0902P004			
NOM DU CLIENT	NUMERO DU DOSSIER	PIECE OU LOCAL	
OPH77	62LAH0902 12/03/2019	Placard 2 (RC)	
ELEMENT	DESCRIPTIF DU LABORATOIRE	DATE DE PRELEVEMENT	NOM DE L'OPERATEUR
Enduit / Peinture	Papier peint non séparable + enduit plâtreux blanc en vrac avec couche cartonnée	12/03/2019	BENAOUDA Mostefa
LOCALISATION		RESULTAT	
Mur D		Amiante non détecté	

EMPLACEMENT



PRELEVEMENT : 62LAH0902P005			
NOM DU CLIENT	NUMERO DU DOSSIER	PIECE OU LOCAL	
OPH77	62LAH0902 12/03/2019	Entrée (RC)	
ELEMENT	DESCRIPTIF DU LABORATOIRE	DATE DE PRELEVEMENT	NOM DE L'OPERATEUR
Enduit / Peinture	Peinture non séparable + enduit plâtreux blanc en vrac	12/03/2019	BENAOUDA Mostefa
LOCALISATION		RESULTAT	
Plafond		Amiante non détecté	

EMPLACEMENT



PRELEVEMENT : 62LAH0902P006			
NOM DU CLIENT	NUMERO DU DOSSIER		PIECE OU LOCAL
OPH77	62LAH0902 12/03/2019		Séjour (RC)
ELEMENT	DESCRIPTIF DU LABORATOIRE	DATE DE PRELEVEMENT	NOM DE L'OPERATEUR
Enduit / Peinture	Peinture non séparable + papier non séparable + enduit plâtreux blanc en vrac avec couche cartonnée	12/03/2019	BENAOUDA Mostefa
LOCALISATION		RESULTAT	
Mur B		Amiante détecté (Chrysotile)	

EMPLACEMENT



PRELEVEMENT : 62LAH0902P007			
NOM DU CLIENT	NUMERO DU DOSSIER		PIECE OU LOCAL
OPH77	62LAH0902 12/03/2019		Séjour (RC)
ELEMENT	DESCRIPTIF DU LABORATOIRE	DATE DE PRELEVEMENT	NOM DE L'OPERATEUR
Enduit / Peinture béton	Matériau compact gris hétérogène	12/03/2019	BENAOUDA Mostefa
LOCALISATION		RESULTAT	
Mur C		Fr1:Amiante non détecté	

EMPLACEMENT



PRELEVEMENT : 62LAH0902P007			
NOM DU CLIENT	NUMERO DU DOSSIER		PIECE OU LOCAL
OPH77	62LAH0902 12/03/2019		Séjour (RC)
ELEMENT	DESCRIPTIF DU LABORATOIRE	DATE DE PRELEVEMENT	NOM DE L'OPERATEUR
Enduit / Peinture béton	Peinture non séparable + enduit plâtreux blanc	12/03/2019	BENAOUDA Mostefa
LOCALISATION		RESULTAT	
Mur C		Fr2:Amiante non détecté	

EMPLACEMENT



PRELEVEMENT : 62LAH0902P008			
NOM DU CLIENT	NUMERO DU DOSSIER		PIECE OU LOCAL
OPH77	62LAH0902 12/03/2019		Cuisine (RC)
ELEMENT	DESCRIPTIF DU LABORATOIRE	DATE DE PRELEVEMENT	NOM DE L'OPERATEUR
Enduit / Peinture	Peintures multiples non séparable + enduit plâtreux blanc en vrac non séparable + matériau gris en vrac	12/03/2019	BENAOUDA Mostefa
LOCALISATION		RESULTAT	
Mur C		Amiante non détecté	

EMPLACEMENT



PRELEVEMENT : 62LAH0902P009			
NOM DU CLIENT	NUMERO DU DOSSIER		PIECE OU LOCAL
OPH77	62LAH0902 12/03/2019		Cuisine (RC)
ELEMENT	DESCRIPTIF DU LABORATOIRE	DATE DE PRELEVEMENT	NOM DE L'OPERATEUR
Enduit / Peinture béton	Peintures multiples non séparable + enduit plâtreux blanc en vrac	12/03/2019	BENAOUDA Mostefa
LOCALISATION		RESULTAT	
Mur A		Amiante non détecté	
EMPLACEMENT			

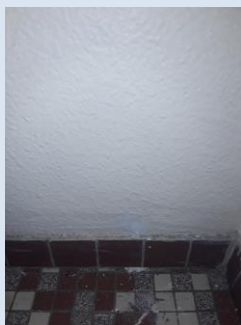

ANNEXE 3 – PROCES VERBAUX D'ANALYSES



Parc Edonia - Bât. R - Rue de la Terre Adèle - CS n° 66862
35768 SAINT-GREGOIRE CEDEX
Tel : 02 99 35 41 41
Fax : 02 99 35 41 42
www.itga.fr

Accréditation n° I-5967



Liste des sites et portées disponibles sur www.cofrac.fr

L'accréditation du COFRAC atteste de la compétence des laboratoires pour les seuls essais couverts par l'accréditation qui sont identifiés par le symbole :

RAPPORT SYNTHÉTIQUE D'ANALYSE NUMÉRO IT0719-24839 EN DATE DU 26/03/2019 RECHERCHE ET IDENTIFICATION D'AMIANTE SUR PRELEVEMENT(S) DE MATERIAU(X)

Ce rapport ne concerne que les échantillons soumis à l'analyse tels qu'ils ont été reçus au laboratoire.
Les informations fournies par le client sont simplement retranscrites et identifiées comme telles.

Client : AGENCE EHI IDF- (COMPTE MATERIAUX)- EXPERT HABITAT & INDUSTRIE INGENIERIE 2 rue Traversière 78580 LES ALLUETS LE ROI	Réf. Commande ITGA : IT0719-24839 Réf. Commande Client : 62LAH0902-01
--	--

Prélèvement(s) : Reçu au laboratoire le : 18/03/2019

Préparation(s) : Effectuée de façon à être représentative de l'échantillon

- ou
- Pour une analyse au Microscope Optique à Lumière Polarisée (MOLP) : Prélèvement et montage adapté sur lame de microscope
 - Pour une analyse au Microscope Electronique à Transmission Analytique (META) en fonction de la nature de la prise d'essai :
 - (1) - Broyage en milieu aqueux et récupération des particules sur grilles de microscope (méthode interne : IT085)
 - (2) - Attaque chimique, broyage et récupération des particules sur grilles de microscope (méthode interne : IT286)

Technique(s) : - Microscopie Optique à Lumière Polarisée (guide HSG 248 - Appendice 2) : Morphologie et critères optiques

Analytiques(s) : La détection de fibres d'amiante optiquement observables est garantie si la teneur est supérieure ou égale à 0,1 % en masse.

ou

- Microscopie Electronique à Transmission Analytique (parties pertinentes de la norme NF X43-050) : Morphologie, EDX et diffraction électronique

La détection de fibres d'amiante est garantie si la teneur est supérieure ou égale à 0,1 % en masse.

Résultat(s) :

Fraction analysée	Technique analytique (Méthode de préparation)	Nombre de préparations	Date d'analyse	Résultat / Variété d'amiante
Réf dossier client : 62LAH0902-01 - 17 AVENUE DE MARECHAL JUN 77000 MELLUN				Réf échantillon ITGA : IT071903-33841
Réf échantillon client : 62LAH0902P001 / LOGEMENTS COLLECTIFS - - - / Salle de bains Mur A Colle faïence				Description ITGA : Carrelage / Colle grise
* Carrelage	META (1)	1	25/03/2019	Amiante non détecté / -
* Colle grise	META (1)	1	25/03/2019	Amiante non détecté / -
Réf dossier client : 62LAH0902-01 - 17 AVENUE DE MARECHAL JUN 77000 MELLUN				Réf échantillon ITGA : IT071903-33842
Réf échantillon client : 62LAH0902P002 / LOGEMENTS COLLECTIFS - - - / Salle de bains Plafond Enduit Peinture				Description ITGA : Peintures multiples / Enduit plâtreux blanc en vrac
* Peintures multiples non séparable + enduit plâtreux blanc en vrac	META (1)	1	25/03/2019	Amiante non détecté / -
Réf dossier client : 62LAH0902-01 - 17 AVENUE DE MARECHAL JUN 77000 MELLUN				Réf échantillon ITGA : IT071903-33843
Réf échantillon client : 62LAH0902P003 / LOGEMENTS COLLECTIFS - - - / Entrée Mur A Enduit Peinture				Description ITGA : Papier peint / Peinture / Enduit plâtreux blanc en vrac
* Papier peint non séparable + peinture non séparable + enduit plâtreux blanc en vrac	META (1)	1	25/03/2019	Amiante non détecté / -

La reproduction de ce rapport n'est autorisée que sous sa forme intégrale ; ce rapport ne doit pas être reproduit partiellement sans l'approbation du laboratoire.

Sauf demande particulière et écrite du client, les échantillons sont conservés pendant 6 mois et les rapports pendant 2 ans.

DTA 164-01 rev 07

Page 1/2

**RAPPORT SYNTHÉTIQUE D'ANALYSE NUMÉRO IT0719-24839 EN DATE DU 26/03/2019
RECHERCHE ET IDENTIFICATION D'AMIANTE SUR PRELEVEMENT(S) DE MATERIAU(X)**

Fraction analysée	Technique analytique (Méthode de préparation)	Nombre de préparations	Date d'analyse	Résultat / Variété d'amiante
Réf dossier client : 62LAH0902-01 - 17 AVENUE DE MARECHAL JUNI 77000 MELLUN Réf échantillon client : 62LAH0902P004 / LOGEMENTS COLLECTIFS - - - / Placard 2 Mur D Enduit Peinture				Réf échantillon ITGA : IT071903-33844 Description ITGA : Papier peint / Enduit plâtré blanc en vrac avec couche cartonnée
* Papier peint non séparable + enduit plâtré blanc en vrac avec couche cartonnée	META (1)	2	26/03/2019	Amiante non détecté / -
Réf dossier client : 62LAH0902-01 - 17 AVENUE DE MARECHAL JUNI 77000 MELLUN Réf échantillon client : 62LAH0902P005 / LOGEMENTS COLLECTIFS - - - / Entrée Plafond Enduit Peinture				Réf échantillon ITGA : IT071903-33845 Description ITGA : Peinture / Enduit plâtré blanc en vrac
* Peinture non séparable + enduit plâtré blanc en vrac	META (1)	1	25/03/2019	Amiante non détecté / -
Réf dossier client : 62LAH0902-01 - 17 AVENUE DE MARECHAL JUNI 77000 MELLUN Réf échantillon client : 62LAH0902P006 / LOGEMENTS COLLECTIFS - - - / Séjour Mur B Enduit Peinture				Réf échantillon ITGA : IT071903-33846 Description ITGA : Peinture / Papier / Enduit plâtré blanc en vrac avec couche cartonnée
* Peinture non séparable + papier non séparable + enduit plâtré blanc en vrac avec couche cartonnée	META (1)	1	25/03/2019	Présence de fibres d'amiante / Chrysotile
Réf dossier client : 62LAH0902-01 - 17 AVENUE DE MARECHAL JUNI 77000 MELLUN Réf échantillon client : 62LAH0902P007 / LOGEMENTS COLLECTIFS - - - / Séjour Mur C Enduit Peinture béton				Réf échantillon ITGA : IT071903-33847 Description ITGA : Peinture / Enduit plâtré blanc / Matériau compact gris hétérogène
* Matériau compact gris hétérogène	META (1)	1	25/03/2019	Amiante non détecté / -
* Peinture non séparable + enduit plâtré blanc	META (1)	2	25/03/2019	Amiante non détecté / -
Réf dossier client : 62LAH0902-01 - 17 AVENUE DE MARECHAL JUNI 77000 MELLUN Réf échantillon client : 62LAH0902P008 / LOGEMENTS COLLECTIFS - - - / Cuisine Mur C Enduit Peinture				Réf échantillon ITGA : IT071903-33848 Description ITGA : Peintures multiples / Enduit plâtré blanc en vrac / Matériau gris en vrac
* Peintures multiples non séparable + enduit plâtré blanc en vrac non séparable + matériau gris en vrac	META (1)	1	25/03/2019	Amiante non détecté / -
Réf dossier client : 62LAH0902-01 - 17 AVENUE DE MARECHAL JUNI 77000 MELLUN Réf échantillon client : 62LAH0902P009 / LOGEMENTS COLLECTIFS - - - / Cuisine Mur A Enduit Peinture béton				Réf échantillon ITGA : IT071903-33849 Description ITGA : Peintures multiples / Enduit plâtré blanc en vrac
* Peintures multiples non séparable + enduit plâtré blanc en vrac	META (1)	1	25/03/2019	Amiante non détecté / -

Validé par : Florent LE MASSON - Analyste



ATTESTATION(S)



Votre attestation Responsabilité Civile

AXA France IARD dont le siège social se situe 313, Terrasses de l'Arche 92727 Nanterre Cedex atteste que :

EXPERT HABITAT & INDUSTRIE INGENIERIE
21 ROUTE D ALBERT
62450 AVESNES LES BAPAUME

Est titulaire du contrat d'assurance n° 10158549604 ayant pris effet le 01/03/2018.
 Ce contrat garantit les conséquences pécuniaires de la Responsabilité civile pouvant lui incomber du fait de l'exercice des activités de **DIAGNOSTICS TECHNIQUES IMMOBILIERS** suivantes :

<p>ETAT MENTIONNANT LA PRESENCE OU L'ABSENCE DE MATERIAUX CONTENANT DE L'AMIANTE DIAGNOSTIC TECHNIQUE AMIANTE DIAGNOSTIC AMIANTE PARTIES PRIVATIVES CONTROLE PERIODIQUE (AMIANTE) CONTROLE VISUEL APRES TRAVAUX (PLOMB - AMIANTE) REPERAGE AMIANTE AVANT/ APRES TRAVAUX ET DEMOLITION REPERAGE AMIANTE ET D'HAP SUR SURFACE BITUMEE ET ENROBES DIAGNOSTIC PLOMB DANS L'EAU CONSTAT DES RISQUES D'EXPOSITION AU PLOMB (CREP) DIAGNOSTIC DE RISQUE D'INTOXICATION AU PLOMB DANS LES PEINTURES (DRIPP) RECHERCHE DE PLOMB AVANT TRAVAUX / DEMOLITION ETAT RELATIF A LA PRESENCE DE TERMITES ETAT PARASITAIRE (MERULES, VRILLETTES, LYCTUS) INFORMATION SUR LA PRESENCE DE RISQUE DE MERULE (LOI ALLUR) MESURAGE LOI CARREZ ET LOI BOUTIN CALCULS DES MILLIMES - TANTIEMES DE COPROPRIETE ET REALISATION DE PLANS ASSOCIES SELON LES TEXTES SUIVANTS : LOI 65-557 DU 10 JUILLET 1965, DECRET 67-223 DU 17 MARS 1967, DECRET 2004- 479 du 27 mai 2004 ET SUIVANTS FIXANT LE STATUT DE LA COPROPRIETE DES IMMEUBLES BATIS. ETAT DE L'INSTALLATION INTERIEURE DE GAZ ETAT DES RISQUES NATURELS, MINIERES ET TECHNOLOGIQUES (ENRNMT) DIAGNOSTIC DE PERFORMANCE ENERGETIQUE DPE INDIVIDUEL POUR MAISONS INDIVIDUELLES, APPARTEMENTS ET LOTS TERTIAIRES AFFECTES A DES IMMEUBLES A USAGE PRINCIPAL D'HABITATION, AINSI QUE LES ATTESTATIONS DE PRISE EN COMPTE DE LA REGLEMENTATION THERMIQUE.</p>	<p>ETAT DES LIEUX LOCATIFS DIAGNOSTIC DE SECURITE PISCINE CERTIFICAT DE DECENCE ET CERTIFICAT DE TRAVAUX DE REHABILITATION DIAGNOSTIC POUR OBTENTION DE PRET A TAUX ZERO INFILTROMETRIE-MESURES DE PERMEABILITE DU BATIMENT ET DES RESEAUX AERAIQUES THERMOGRAPHIE INFRAROUGE DIAGNOSTIC RADON : UNIQUEMENT POUR MAISONS INDIVIDUELLES ET IMMEUBLES D'HABITATION, A L'EXCLUSION DES ERP. DIAGNOSTIC DANS LE CADRE DE LA LOI SRU AVANT MISE EN COPROPRIETE DIAGNOSTIC DECHETS DE CHANTIER - ARTICLES R 111-43 A R 111-49 DU CODE DE LA CONSTRUCTION ET DE L'HABITATION DOCUMENT UNIQUE D'EVALUATION DES RISQUES COPROPRIETE - Articles L 230-2, III, R 230-1 DU CODE DU TRAVAIL DIAGNOSTIC TECHNIQUE GLOBAL (DTG) POUR LES COPROPRIETES - LOI N° 2014-366 POUR L'ACCES AU LOGEMENT ET UN URBANISME RENOVE « ALUR », A L'EXCLUSION DE MISSIONS RELEVANT D'UN PROFESSIONNEL DE LA VENTE OU DE LA LOCATION DE BIENS IMMOBILIERS. DIAGNOSTIC ACCESSIBILITE HANDICAPES EXPERTISE EN VALEUR VENALE ET LOCATIVE (SOUS RESERVE D'OBTENTION DE FORMATION) ETAT DESCRIPTIF DE DIVISION CENTRE DE FORMATION MESURES D'EMPOUSSIEREMENT AMIANTE AVEC STRATEGIE D'ECHANTILLONAGE DIAGNOSTIC QUALITE DE L'AIR INTERIEUR VERIFICATION PERIODIQUE ET INITIALE DES INSTALLATIONS ELECTRIQUES</p>
---	---

La garantie Responsabilité civile professionnelle s'exerce à concurrence de 5.000.000 € par sinistre et par année d'assurance.

La présente attestation est valable du 1^{er} JANVIER 2019 au 31 DECEMBRE 2019 et ne peut engager l'assureur au-delà des limites et conditions du contrat auquel elle se réfère.

Ce contrat permet à l'assuré de satisfaire à l'obligation d'assurance de responsabilité civile professionnelle résultant des dispositions de l'article R271-2 du Code de la Construction et de l'Habitation (décret n° 2006-1114 du 5 septembre 2006 relatif aux diagnostics techniques immobiliers) pour l'établissement des documents visés à l'article L271-4 dudit Code.

L'assuré doit être titulaire d'une certification de compétence en cours de validité délivrée par un organisme accrédité dans le domaine de la construction ou employer des salariés ou être constituée de personnes physiques qui disposent de ladite certification de compétence en cours de validité pour l'établissement des documents visés aux articles L271-4 et L134-1 du code de la Construction et de l'Habitation.
 A défaut la garantie n'est pas acquise.

Le présent document, établi par AXA, est valable jusqu'au 31 DECEMBRE 2019 sous réserve du paiement des cotisations. Il a pour objet d'attester l'existence d'un contrat. Il ne constitue toutefois pas une présomption d'application des garanties et ne peut engager AXA au-delà des clauses, conditions et limites du contrat auquel il se réfère. Les exceptions de garantie opposables au souscripteur le sont également aux bénéficiaires de l'indemnité (résiliation, nullité, règle proportionnelle, exclusions, déchéances, ...).

Toute adjonction autre que le cachet et la signature du représentant de la Société est réputée non écrite.

Fait à Pessac, le 26/11/2018
 Pour la compagnie



CERTIFICAT DE COMPETENCES

Aucun document disponible

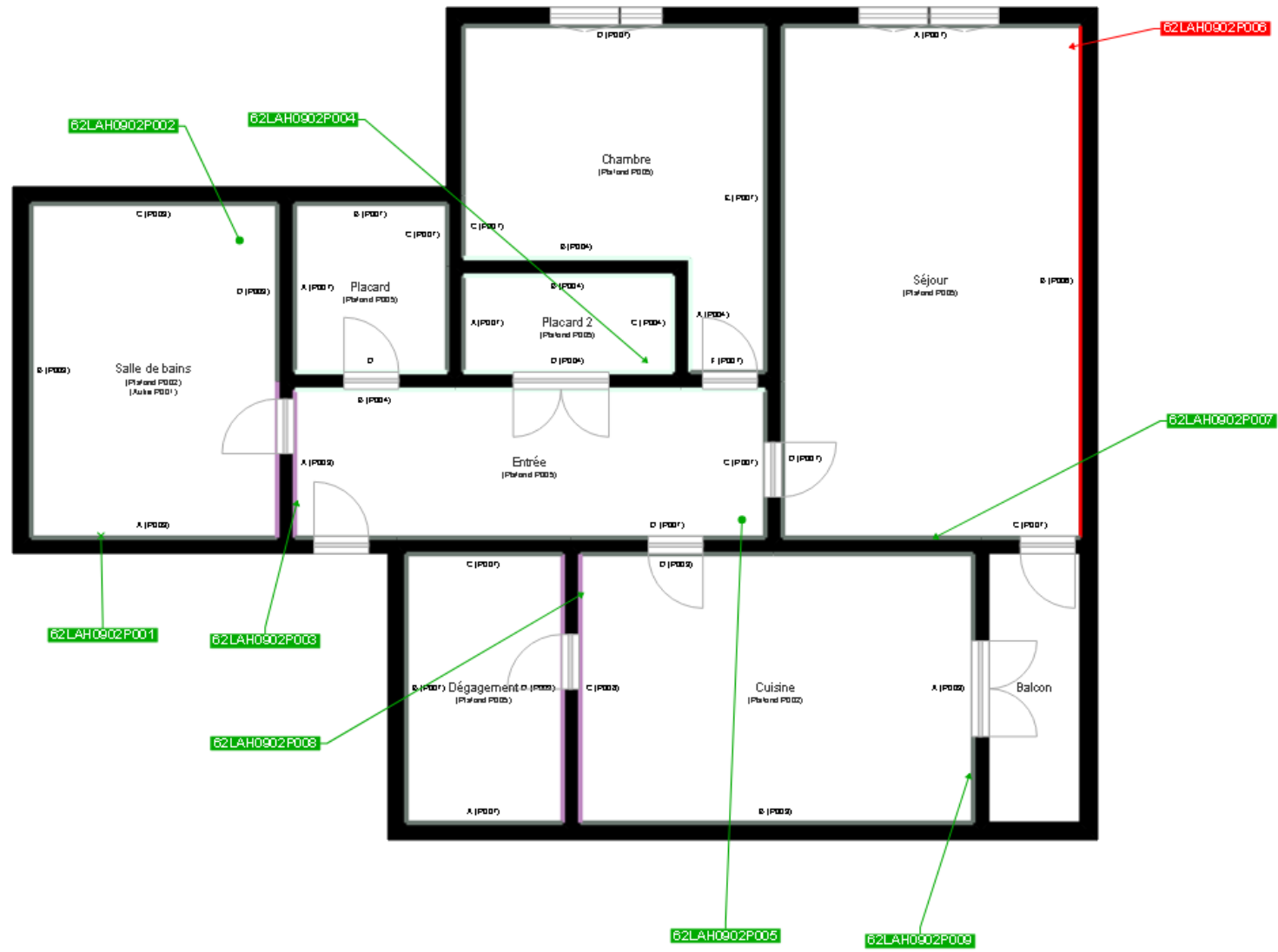

	Cloisons Plaques de plâtre
	Murs Bois
	Murs Brique
	Murs périphériques / Plaques de plâtre
	Murs carreaux de plâtre
	Murs Béton / Enduit
	Murs porteurs et/ou mur de refend / Plaques de plâtre
	Murs périphériques / Doublage (plaque de plâtre + isolant)
	Torchis
	Murs Brique / Enduit
	Murs Brique plâtrière
	Murs Pierre
	Murs Machefer

-  Murs amiantés
-  Prélèvements de sol amianté
-  Prélèvements de sol non amiantés
-  Prélèvements de plafond amiantés
-  Prélèvements de plafond non amiantés
- Prélèvements de mur amiantés
- Prélèvements de mur non amiantés
- X Autres types de prélèvements amiantés
- X Autres types de prélèvements non amiantés
-  Sols amiantés
-  Plafonds amiantés
-  Sols et plafonds amiantés
-  Conduits amiantés
-  Conduits non amiantés